

NIŞÂBUREK ŞARKI

Usûlü : Aksak

$\text{♩} = (132)$

Gönlümde açan

Gülfe ve Beste :
Osman Nuri Özpekeli

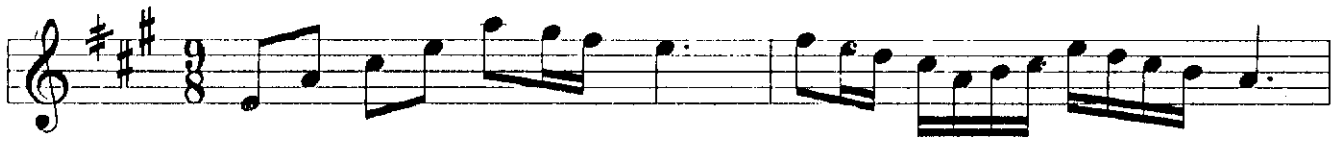

ARANAĞMESİ

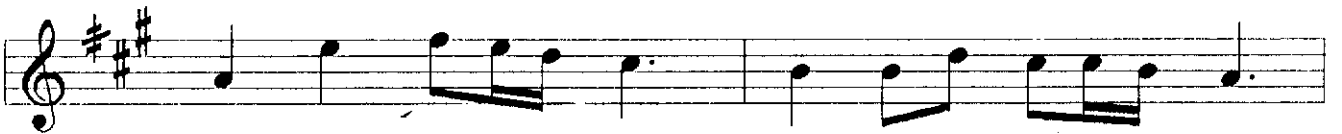
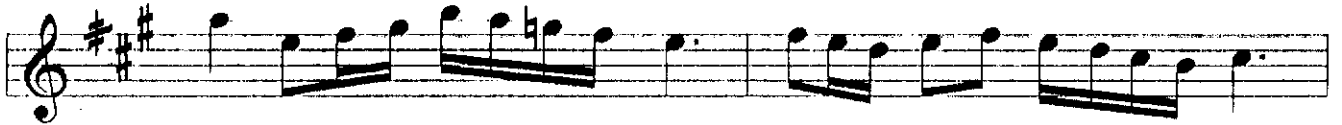

Gön lüm de a çan gül se ni bah çem



di ye seç ti ----- SAZ ----- ti ----- SAZ -----



Yıl lar se nin aş kın i le rü yâ gi bi geç
Rû hum ya na rak aş kı mı zın zeh ri ni iç



ti	-----	SAZ	-----	ti	-----	SAZ	-----	SON
ti				ti				

SON

Gönlümde açan(2)

Fer yâd e de rek .bir gü no rü

yâ da nu yan dım ----- SAZ -----

Fer yâd e de rek bir gü no rü

yâ da nu yan dım ----- SAZ -----

O.N.Ö.

GÖNLÜMDE AÇAN GÜL SENİ BAHÇEM DİYE SEÇTİ
YILLAR SENİN AŞKIN İLE RÜYÂ GİBİ GEÇTİ
FERYÂD EDEREK BİR GÜN O RÜYÂDAN UYANDIM
RÛHUM YANARAK AŞKIMIZIN ZEHRİNİ İÇTİ